

Medidas de Prevenção de Queda Intra-Hospitalar

Familiares e acompanhantes

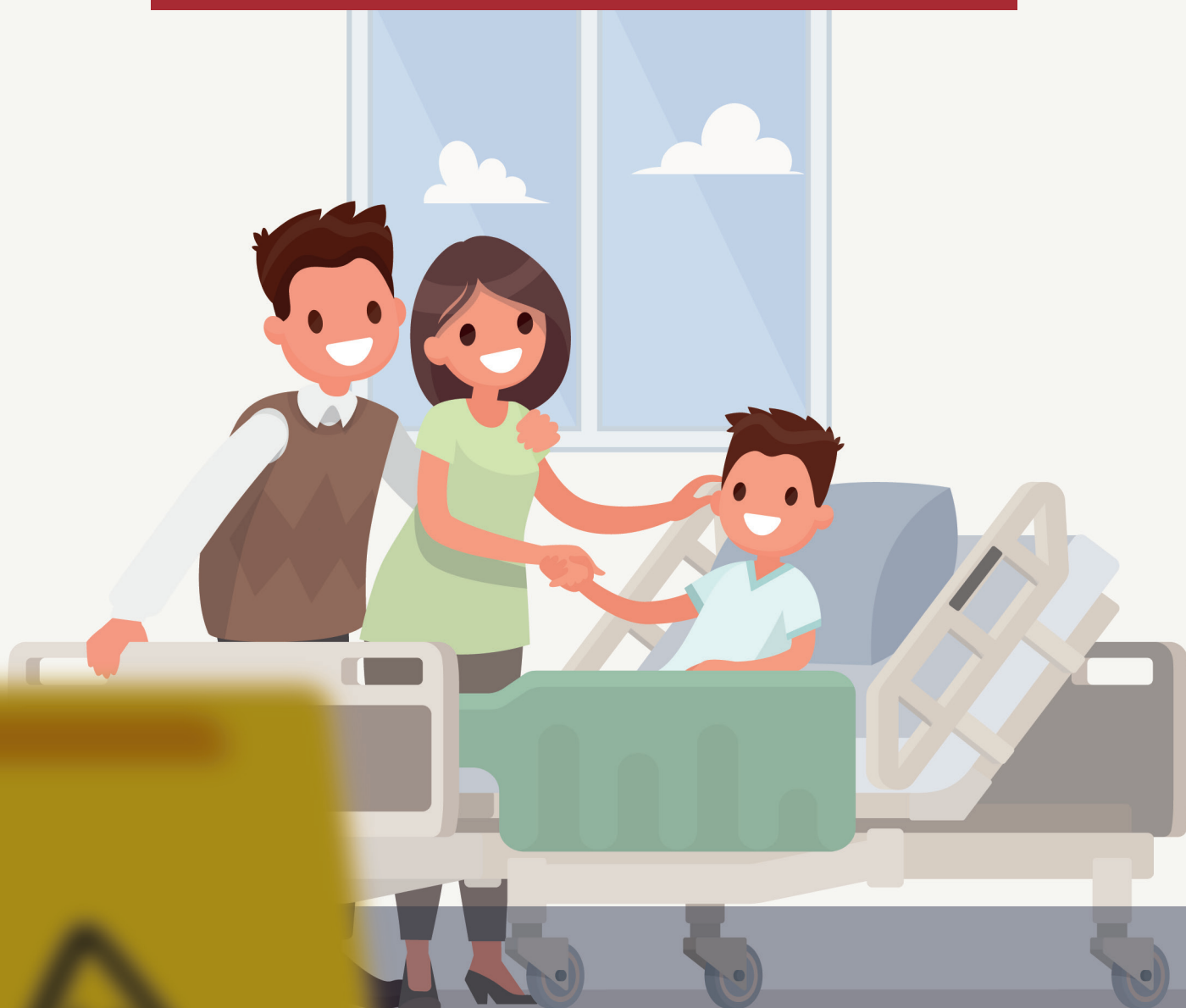

- Manter a cama o mais baixo possível e com rodas travadas;
- Manter as grades de proteção elevadas;
- Manter os pertences e objetos mais utilizados próximos ao paciente (coletor de urina, óculos, celular, entre outros);
- Utilizar a campainha para solicitação da presença do profissional de enfermagem;
- Manter presente um familiar ou responsável 24 horas por dia;
- O responsável/familiar deverá comunicar a enfermagem o período que o paciente possa permanecer sem acompanhante;
- O responsável/familiar deverá realizar a troca de acompanhante no leito;
- Não deixar o ambiente totalmente escuro, utilizar à luz baixa a noite;
- Para levantar-se da cama o paciente deverá sentar progressivamente (elevar a cabeceira 30°, sentar-se na beira do leito com os pés apoiados no chão por 5 minutos), antes de sair da cama;
- Utilizar calçados antiderrapantes;
- Não andar de meias ou descalço;
- Nos pacientes com alto risco de queda, idoso frágil e em pós-operatório imediato, sempre que precisar deslocar-se do leito para o banheiro deverão acionar a equipe de enfermagem para serem acompanhados pelo técnico de enfermagem da unidade.

HPD

HOSPITAL
PORTO DIAS